

Cleve Broch AS arkitektur og design © all copyright reserved

/Users/clebroch/Drogbu/03.Cleve Broch AS prosjekt/2020 Bankveien - GARASJE/ANLEGG/Bankveien - garasje/tegneg model/2021 RAMMESØKNAD rev B.pln

Cleve Broch AS arkitektur og design © all copyright reserved

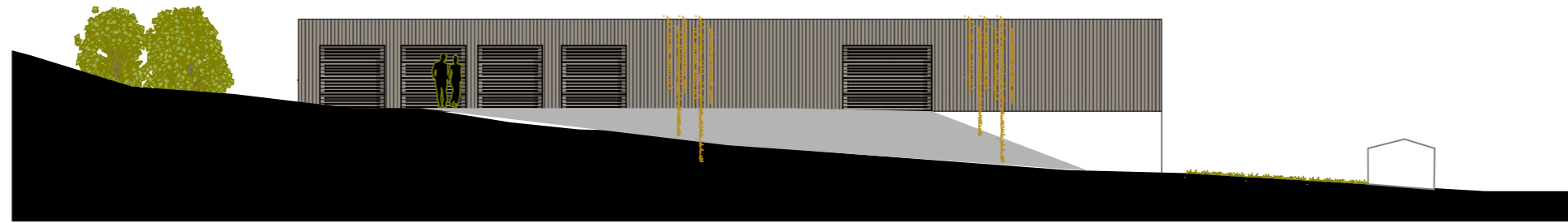

Fasade nord/øst

1:200

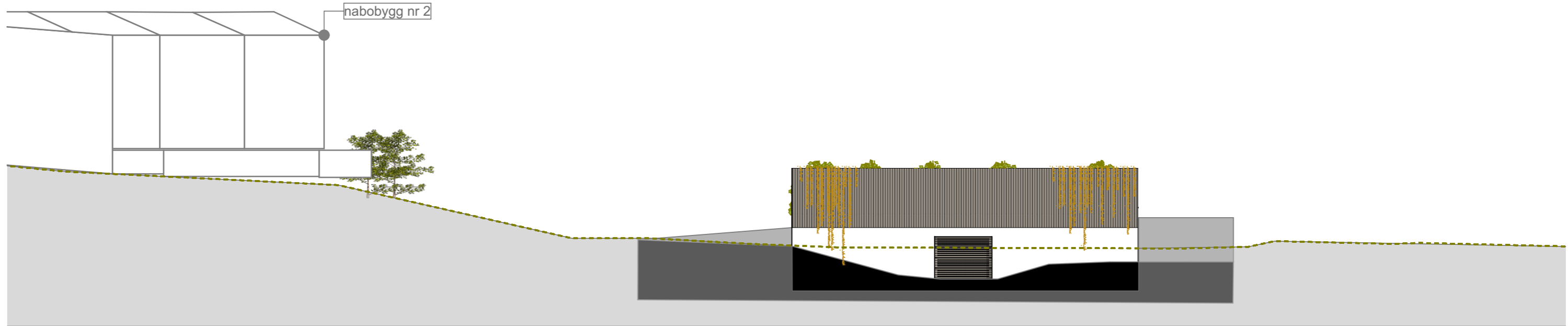

Fasade nord/vest

1:200

FORELØPIG

Index	Dato	Beskrivelse	sign.	litr.
C	22.04.2021	REV TEGNINGER ETTER MERKNADER FRA BERØRET NABOER	CCB	CB
B	16.04.2021	REV TEGNINGER ETTER MERKNADER FRA BERØRET NABOER	CCB	CB
A	02.03.2021	NABOVARSLING	CCB	CB

NOTATER
ALLE MÅL MÅ SJEKKES PÅ STEDET

orienteringsplan:

byggfrem:	BH	entrepriser:	HE
arkitekt:	ARK Cleve Broch AS Tornsangerveien 11 - 1311 Fornebu Fornebu 0005 92489665 ccb@cbark.no	ansvarlig søker:	SØK Cleve Broch AS
byggtekn:	RIB	teknisk:	IARK
rvs-ventil:	RIV	brann:	RBR
rvs-sant:	RIR	sluttkl:	RIA
veito:	RIE	veibekl:	LARK

Bankveien / Wilh. Wilhelmsens vei
Bærum

Cleve Broch AS Arkitektur og Design
Tornsangerveien 11, 1360 Fornebu - Norge
e-post: christian@cleve-broch.no
www: cleve-broch.no
tlf: + 47 93489665

tegnet av:	Cleve Broch	kontrollert:		opprinnelse dato:	01.02.2021	prosjektnr.:	Prosjektnr.	skala:	original A3= 1:200
tegningens navn:					###	###	###	###	###
Fasader bygg B 01 Fasade 01								tegningnummer:	A40-011
								side:	C