

Cleve Broch AS arkitektur og design © all copyright reserved
 2021 RAMMESØKNAD rev B.pln
 /Users/clebroch/Drogbu/03.Cleve Broch AS prosjekt/2020 Bankveien_GARASJE/ANLEGG/Bankveien_GARASJE/ANLEGG/modell

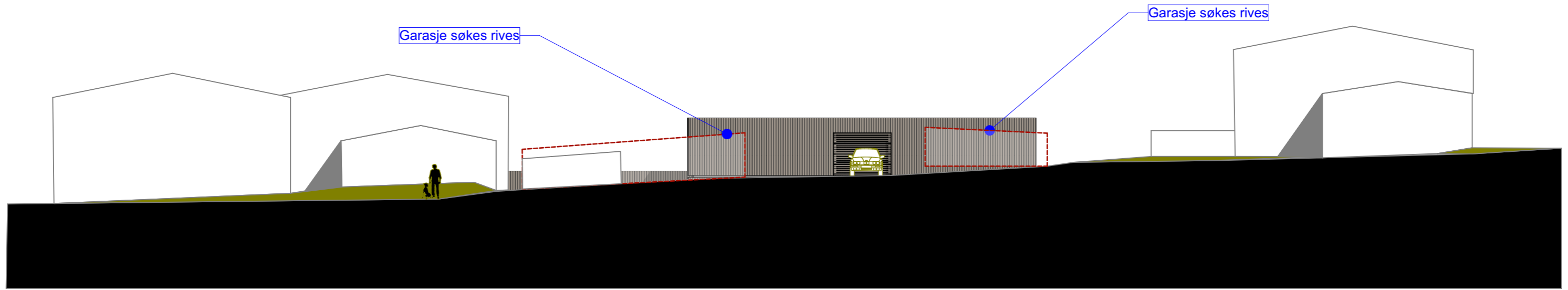

Fasade syd/øst

1:200

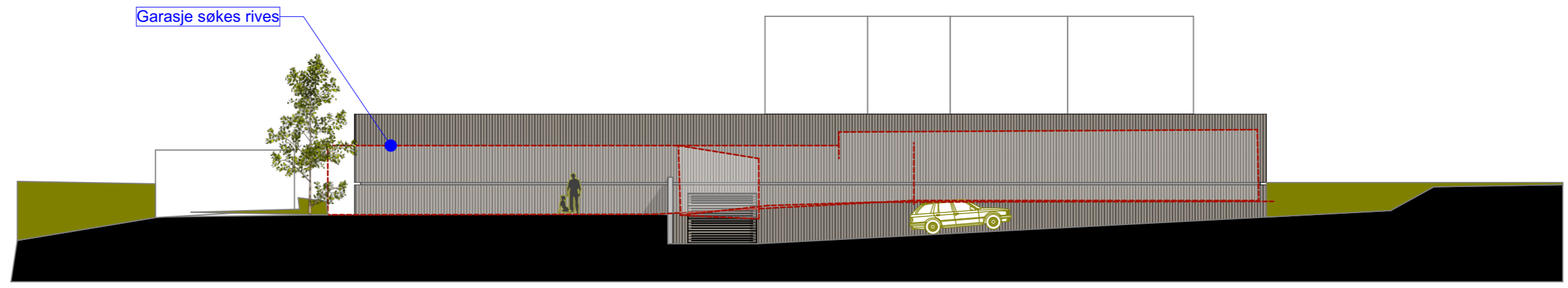

Fasadesyd/vest

1:200

utskrift dato:	22.04.2021	Revisjon	sign.	litr.
C	22.04.2021	REV TEGNINGER ETTER MERKNADER FRA BERØRET NABOER	CCB	CB
B	16.04.2021	REV TEGNINGER ETTER MERKNADER FRA BERØRET NABOER	CCB	CB
A	02.03.2021	NABOVARSLING	CCB	CB
Index	Dato	Beskrivelse	sign.	litr.

NOTATER
 ALLE MÅL MÅ SJEKES PÅ STEDET

orienteringsplan:

byggfems: BH	entrepriser: HE
arkitekt: ARK Cleve Broch AS Tornsangerveien 11 - 1311 Fornebu Fornebu 0000 93489665 ccb@cbark.no	ansvarlig søker: SØK Cleve Broch AS
byggfem: RIB	utvokst: IARK
ves-vent: RIV	svens: RBR
ves-sant: RIR	stuslitt: RIA
skillett: RIE	skillett: LARK

Bankveien / Wilh. Wilhelmsens vei
Bærum

Cleve Broch AS Arkitektur og Design
Tornsangerveien 11, 1360 Fornebu - Norge
e-post: christian@cleve-broch.no
www: cleve-broch.no
tlf: + 47 93489665

tegnet av: Cleve Broch	kontrollert: .	opprinnelse dato: 01.02.2021	prosjektør: Prosjektnr. #####	skillett: original A3=	1:200
Fasader bygg A 03 Fasader 01			rammesøknad	side: C	
			tegningnummer: A40-021		

FORELØPIG