

Cleve Broch AS arkitektur og design © all copyright reserved

/Users/clebroch/Drogbu/03.Cleve Broch AS prosjekter/2020 Bankveien\_GARASJE/ANLEGG/Bankveien garasjeanlegg modell 2021 RAMMESØKNAD rev B.rvt

Cleve Broch AS arkitektur og design © all copyright reserved

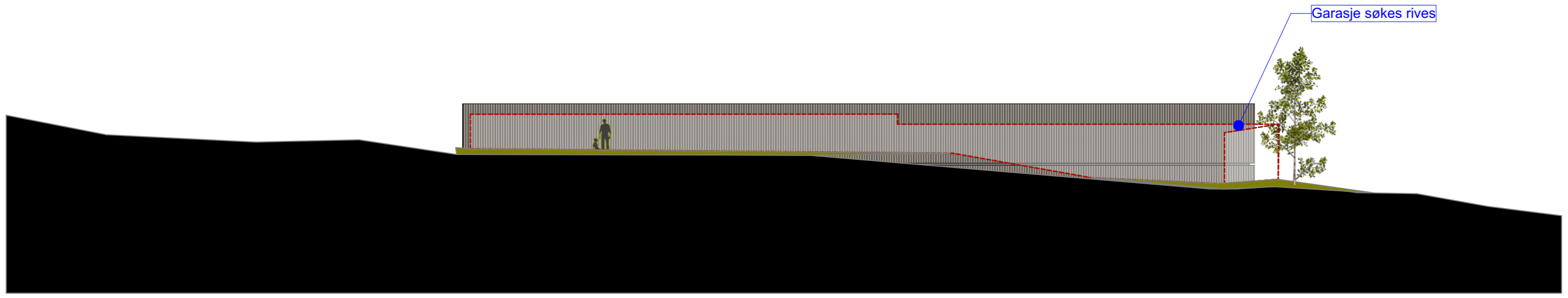

Fasade nord/øst

1:200

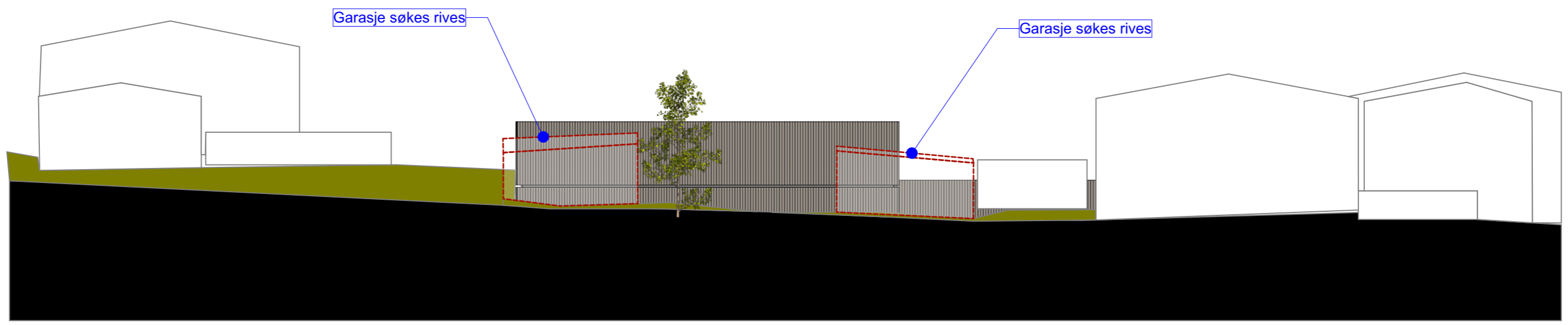

Fasade nord/vest

1:200

utskrift dato:	22.04.2021	Indeks	Dato	Beskrivelse	sign.	litr.
C	22.04.2021			REV TEGNINGER ETTER MERKNADER FRA BERØRET NABOER	CCB	CB
B	16.04.2021			REV TEGNINGER ETTER MERKNADER FRA BERØRET NABOER	CCB	CB
A	02.03.2021			NABOVARSLING	CCB	CB

**NOTATER**  
ALLE MÅL MÅ SJEKES PÅ STEDET

orienteringsplan:

byggfeme: BH	entrepriser: HE
arkitekt: ARK Cleve Broch AS Tornsangerveien 11 - 1311 Fornebu Fornebu 0000 93489665 ccb@cbark.no	ansvarlig søker: SØK Cleve Broch AS
byggtekn: RIB	tekn: IARK
riv-vert: RIV	stavn: RBR
riv-sant: RIR	fluslitt: RIA
veito: RIE	veitlapp: LARK

**Bankveien / Wilh. Wilhelmsens vei**  
Bærum

**Cleve Broch AS Arkitektur og Design**  
Tornsangerveien 11, 1360 Fornebu - Norge  
e-post: christian@cleve-broch.no  
www: cleve-broch.no  
tlf: + 47 93489665

tegnet av: Cleve Broch	kontrollert: .	opprinnelse dato: 01.02.2021	prosjektnr.: Prosjektnr.	skala: original A3= 1:200
tegningens navn: Fasader bygg A		fase: RAMMESØKNAD		side: C
tegningens nummer: 02 Fasader 2		tegningens nummer: A40-022		side: C