

Cleve Broch AS arkitektur og design © all copyright reserved
 /Users/clebroch/Drogbu/03.Cleve Broch AS prosjekt/2020 Bankveien_GARASJE/ANLEGG/Bankveien_dra_sjekk_tegning_model
 2021 RAMMESØKNAD rev C.pln
 Cleve Broch AS arkitektur og design © all copyright reserved

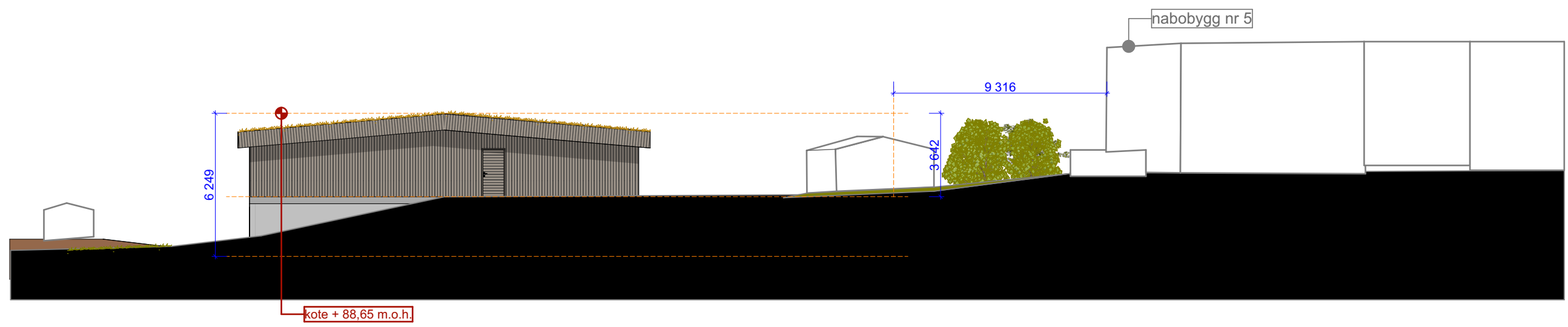

Fasade syd/vest

1:200

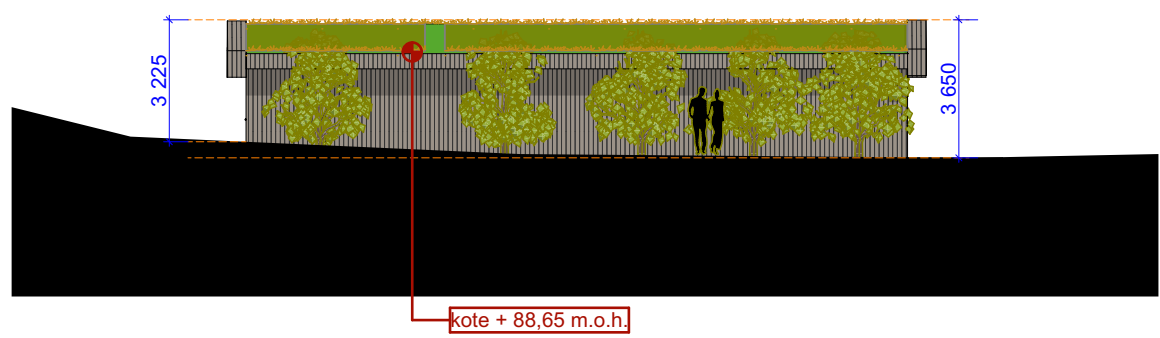

Fasade syd/øst

1:200

| utskrift dato: | 16.12.2021 | Index | Dato | Beskrivelse | sign. | litr. |
|----------------|------------|-------|------|--|-------|-------|
| E | 11.10.2021 | | | REV TEGNINGER ETTER TILBAKEMELDING FRA KOMMUNEN | CCB | CB |
| D | 11.10.2021 | | | REV TEGNINGER ETTER TILBAKEMELDING FRA KOMMUNEN | CCB | CB |
| C | 22.04.2021 | | | REV TEGNINGER ETTER MERKNADER FRA BERØRET NABOER | CCB | CB |
| B | 16.04.2021 | | | REV TEGNINGER ETTER MERKNADER FRA BERØRET NABOER | CCB | CB |
| A | 02.03.2021 | | | NABOVARSLING | CCB | CB |

NOTATER
 ALLE MÅL MÅ SJEKKES PÅ STEDET

orienteringsplan:

| | |
|---|--|
| byggfeme: BH | entrepriser: HE |
| arkitekt: ARK Cleve Broch AS Tornsangerveien 11 - 1311 Fornebu Fornebu 0000 93489665 ccb@cbark.no | ansvarlig søker: SØK Cleve Broch AS |
| byggleder: RIB | utvok: IARK |
| rev-vert: RIV | svær: RBR |
| rev-sant: RIR | skisse: RIA |
| skisse: RIE | teknisk: LARK |

Bankveien / Wilh. Wilhelmsens vei
Bærum

Cleve Broch AS Arkitektur og Design
Tornsangerveien 11, 1360 Fornebu - Norge
e-post: christian@cleve-broch.no
www: cleve-broch.no
tlf: + 47 93489665

| | | | | |
|---------------------------------|----------------|------------------------------|--------------------------|--------------------------------|
| tegnet av: Cleve Broch | kontrollert: . | opprinnelse dato: 01.02.2021 | prosjektnr.: Prosjektnr. | skissestikk original A3= 1:200 |
| tegningens navn: Fasader bygg B | | fase: RAMMESØKNAD | | tegningens nummer: A40-012 |
| | | | | side: E |