

Cleve Broch AS arkitektur og design © all copyright reserved  
 /Users/christianbroch/Dokument/03.Cleve Broch AS prosjekter/2020.Bankveien\_GARASJEANLEGG/Bankveien\_garasjeanlegg  
 model: 2022.KAMME.SØKNAD.rvt.0.rvt

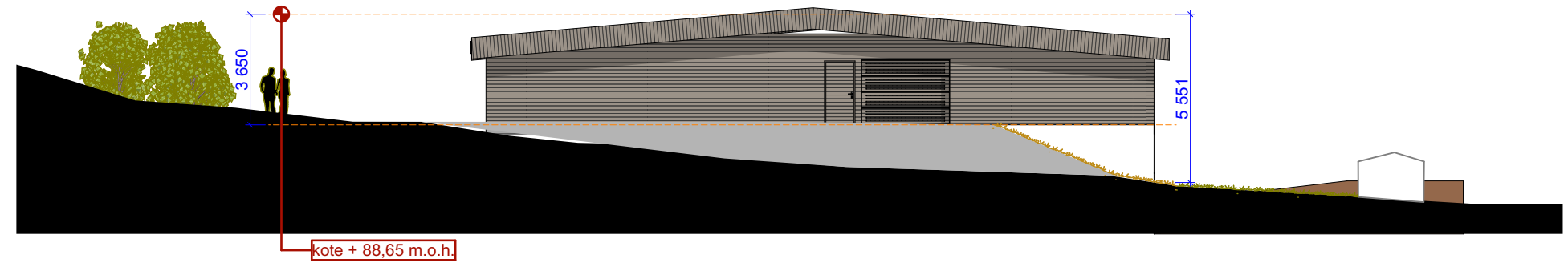

Fasade nord/øst

1:200

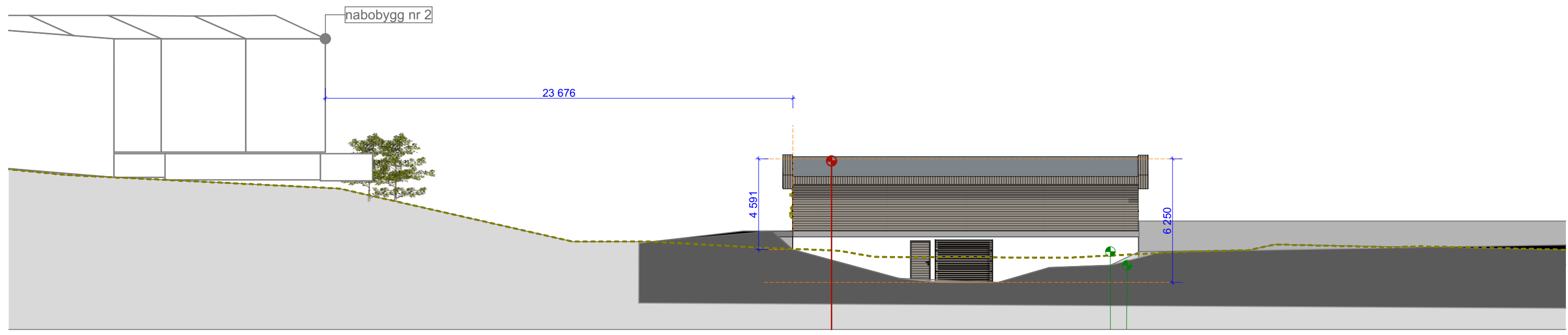

Fasade nord/vest

1:200

FORELØPIG

utskrift dato:	07.08.2023			
Index	Dato	Beskrivelse	sign.	litr.
E	07.08.2023	Endret 2 etasje bygg B	CCB	CB
C	27.07.2023	ENDRINGER ETTER VS SINE TEGNINGER - underlag til andre fag	CCB	CB
B	12.06.2023	STATUS ARK.TEGNINGER	CCB	CB
A	19.12.2022	ENDRINGER BYGG B - redusert størrelse utelast	CCB	CB
E	11.10.2021	REV TEGNINGER ETTER TILBAKEMELDING FRA KOMMUNEN	CCB	CB
D	11.10.2021	REV TEGNINGER ETTER TILBAKEMELDING FRA KOMMUNEN	CCB	CB
C	22.04.2021	REV TEGNINGER ETTER MERKNADER FRA BERØRET NABOER	CCB	CB
B	16.04.2021	REV TEGNINGER ETTER MERKNADER FRA BERØRET NABOER	CCB	CB
A	02.03.2021	NABOVARSLING	CCB	CB

**NOTATER**  
 ALLE MÅL MÅ SJEKES PÅ STEDET

orienteringsplan:

byggfems: BH	entrepriser: HE
arkitekt: ARK	ansvarlig søker: SØK
byggeleier: RIB	ark: IARK
vs-vert: RIV	svær: RBR
vs-sant: RIR	sluttk: RIA
skisse: RIE	sendebrev: LARK

**Bankveien / Wilh. Wilhelmsens vei**  
Bærum

**Cleve Broch AS Arkitektur og Design**  
 Tornsangerveien 11, 1360 Fornebu - Norge  
 e-post: christian@cleve-broch.no  
 www: cleve-broch.no  
 tlf: + 47 93489665

prosjekt av: Cleve Broch	kontrollert: .	opprinnelse dato: 01.02.2021	prosjekt nr.: Prosjektnr.	skala: original A3= 1:200
tegningnavn: Fasader bygg B	### : ###		fase: ARBEIDSTEGNINGER	tegningnummer: A40-011
01 Fasade 01				side: E