

Fasade syd/øst

1:200

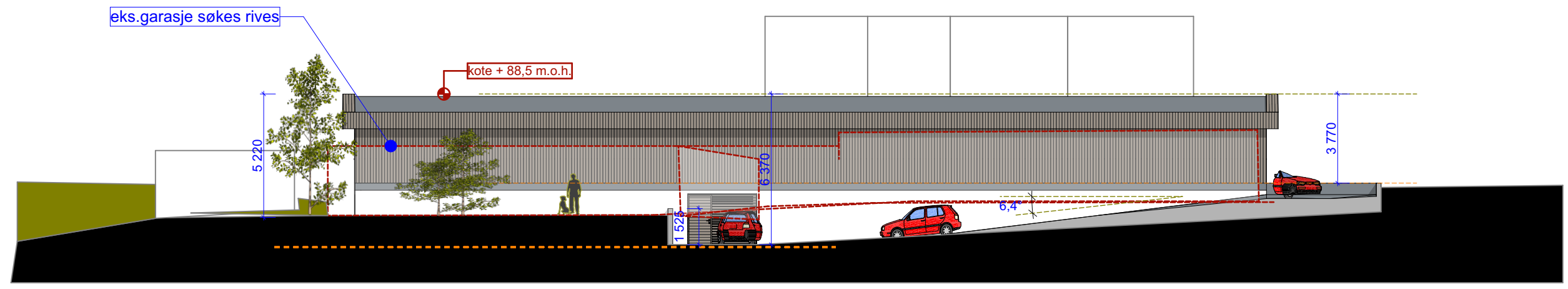

Fasadesyd/vest

1:200

Cleve Broch AS arkitektur og design © all copyright reserved
 /Users/cbroch/OneDrive/Documents/03.Cleve Broch AS prosjekter/2020.Bankveien.GARASJEANLEGG/Bankveien_garasjeanlegg
 modell 2022 KAMME SPANNAD rev 01.rvt
 Cleve Broch AS arkitektur og design © all copyright reserved
 Cleve Broch AS arkitektur og design © all copyright reserved

Index	Dato	Beskrivelse	sign.	litr.
B	12.06.2023	STATUS ARK TEGNINGER	CCB	CB
A	19.12.2022	ENDRINGER BYGG B - redusert størrelse uetasje	CCB	CB
E	11.10.2021	REV TEGNINGER ETTER TILBAKEMELDING FRA KOMMUNEN	CCB	CB
D	11.10.2021	REV TEGNINGER ETTER TILBAKEMELDING FRA KOMMUNEN	CCB	CB
C	22.04.2021	REV TEGNINGER ETTER MERKNADER FRA BERØRET NABOER	CCB	CB
B	16.04.2021	REV TEGNINGER ETTER MERKNADER FRA BERØRET NABOER	CCB	CB
A	02.03.2021	NABOVARSLING	CCB	CB

NOTATER
ALLE MÅL MÅ SJEKES PÅ STEDET

orienteringsplan:

byggeform: BH	entrepriser: HE
arkitekt: ARK Cleve Broch AS Tornsangerveien 11 - 1311 Fornebu Fornebu 0000 93489665 ccb@cbark.no	ansvarlig søker: SØK Cleve Broch AS
byggeleier: RIB	utløst: IARK
ves-vent.: RIV	svens.: RBR
ves-sant.: RIR	skisse: RIA
skisse: RIE	sendebrev: LARK

Bankveien / Wilh. Wilhelmsens vei
Bærum

Cleve Broch AS Arkitektur og Design
Tornsangerveien 11, 1360 Fornebu - Norge
e-post: christian@cleve-broch.no
www: cleve-broch.no
tlf: + 47 93489665

tegnet av: Cleve Broch	kontrollert: .	opprinnelse dato: 01.02.2021	prosjekt nr.: Prosjektnr.	skissestikk original A3=	1:200
tegningens navn: Fasader bygg A 03 Fasader 01			fase: SKISSEPROSJEKT	tegningnummer: A40-021	side: B

FORELØPIG